

今だから 聞いてみようZEHの話

建築業者様と共により良い家づくりを目指すメーカーだからこそできる
省エネ住宅のご提案

ZEHではどんな換気を使えば良いの？



ZEHって岩手でできるの？



ZEHではどんなサッシを使えば良いの？



ZEH住宅のポイントは？

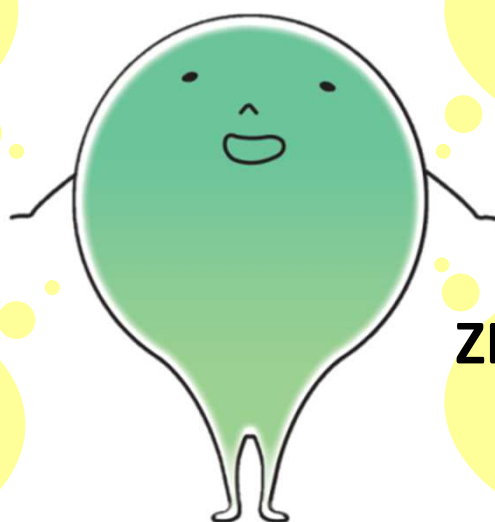

Planning Office
o2
co.,ltd.

有限会社オーツー



O2ECO-DRIVE

EXCEL SHANON
株式会社 エクセルシャノン



日程

2018年6月5日(火)・6日(水)
2日間開催(各会場定員60名)

時間

13:30~16:00(受付時間 13:00~)

会場

6月5日(火) 滝沢市 ビックルーフ
6月6日(水) 北上市 さくらホール

講師

(有)オーツー・(株)エクセルシャノン



ビックルーフ



さくらホール

セミナー内容

・ZEH対応住宅についてのポイントをご説明いたします

共催: 有限会社オーツー

TEL 019-631-1113

住所 〒020-0866 岩手県盛岡市本宮5丁目13-13

URL <http://o2po.com>

株式会社エクセルシャノン岩手営業所

TEL 0198-37-2210

住所 〒025-0301 岩手県花巻市北湯口第一地割46-1

URL <https://www.excelshanon.co.jp/>

協賛: 東北電力株式会社 盛岡営業所・花北営業所

入場
無料

お申し込みの方は裏面へ⇒

『今だから聞いてみようZEHの話』FAX申込み用紙

申込期限:5月31日(木)まで

FAX:019-635-3108

下記に必要事項をご記入頂きFAXにてお送りください。確認後、こちらから折り返しご連絡をさせていただきます。

お客様情報

貴社名	フリガナ	お申込日 年 月 日
代表者名	フリガナ	E-Mail
ご住所	〒	
ご連絡先	TEL	FAX

ご参加者様

ご受講希望者氏名	ご所属 (いずれかに☑をお入れください) (ご紹介者様は所属をご記入ください)	参加日
	<input type="checkbox"/> 同上 <input type="checkbox"/> ご紹介()	<input type="checkbox"/> 6/5 <input type="checkbox"/> 6/6
	<input type="checkbox"/> 同上 <input type="checkbox"/> ご紹介()	<input type="checkbox"/> 6/5 <input type="checkbox"/> 6/6
	<input type="checkbox"/> 同上 <input type="checkbox"/> ご紹介()	<input type="checkbox"/> 6/5 <input type="checkbox"/> 6/6
	<input type="checkbox"/> 同上 <input type="checkbox"/> ご紹介()	<input type="checkbox"/> 6/5 <input type="checkbox"/> 6/6

よろしければアンケートにご協力をお願いいたします。

1. ZEH住宅への取り組みについて

- ZEH住宅をすでにやっている。
- ZEH住宅をぜひやってみたい。
- ZEH住宅をやりたいが、方法が解らない。不安だ。

2. ZEH住宅について今だからこそ聞いてみたいこと